

A/C: Portos do Paraná.

Assunto: Proposta de Patrocinio Cop 30.

Ref.: Patrocino do Projeto Cop 30 Canal Rural para a Portos do Paraná.

Declaração

O Canal Rural inscrita no CNPJ sob nº 01.815.092/0001-20, neste ato representada por seu responsável legal, Rafael Pereria declara, para os devidos fins, que:

- 1. O patrocínio referente ao projeto COP 30, foi oferecido a empresa privada ALLTECH em condições isonômicas.**
- 2. Todas as propostas comerciais apresentaram o mesmo valor de cota e as mesmas entregas/contrapartidas de exposição de marca, visibilidade e benefícios comerciais, de forma a garantir igualdade de tratamento entre as partes interessadas.**

Por ser verdade, firmo a presente declaração.

 Documento assinado digitalmente
RAFAEL ANDRAUS PEREIRA
Data: 24/09/2025 17:37:46-0300
Verifique em <https://validar.iti.gov.br>

Curitiba/PR, 24 de Setembro de 2025.

CANAL RURAL

11 a 21 NOVEMBRO/2025

CANAL RURAL

na COP 30 | Belém - Pará



Alltech[®]





Um momento ímpar no Brasil

Em **Novembro de 2025**, o Brasil sediará a **COP30**, um evento de extrema importância ao abordar mudanças cruciais sobre o impacto climático no nosso planeta.

O agronegócio é ator fundamental nas discussões e sempre é questionado sobre planos e ações de redução de impacto com forte pressão da sociedade.

E por este motivo, precisamos nos posicionar!

Um momento que o Canal Rural conhece bem

Com 28 anos de história, somos o principal canal de comunicação do agronegócio brasileiro.

E acompanhamos os eventos da COP ao redor do mundo sempre com objetivo de informar e posicionar o Agro à cerca das principais resoluções e seus desdobramentos no setor.

E agora no Brasil, vamos além, com a principal vitrine do agro brasileiro para o Mundo na COP30!

CANAL RURAL
NA
COP26

CANAL RURAL NA



Escócia
Glasgow

2021



Egito
Sharm el-Sheikh

2022



Emirados Árabes Unidos
Dubai

2023



Azerbaijão
Baku

2024



Brasil
Belém

2025

CANAL RURAL

A vitrine do agronegócio brasileiro na COP30

Vamos promover o nosso agronegócio para o mundo, dentro das temáticas da COP30 que nos impactam!



Produção Sustentável



Segurança Alimentar



Preservação Ambiental

Com presença nos três ambientes onde a COP30 acontece

ESPAÇO OFICIAL
(ONU)



AGRIZONE
(SIDE EVENTS)



AMBIENTE EDITORIAL
(COBERTURA|CONTEÚDO)



+ DE MEIO BILHÃO DE VISUALIZAÇÕES

O Canal Rural acaba de alcançar 580 milhões de visualizações em todas as suas plataformas de 01 de Janeiro a 31 de Dezembro de 2024

Somos o
CANAL RURAL

VISUALIZAÇÕES
583,2 mi
Ano 2024 x 2023 15% ↑

USUÁRIOS
78,6 mi
50% ↑

SEGUIDORES
3,2 mi
46% ↑

TX ENGAJ.
2,2%
46,4% ↑

Atuação multiplataforma à disposição de garantir o melhor da COP30

Vamos colocar a multiplataforma do Canal Rural à serviço deste grande evento. Lançaremos a TV COP30 que trará informações e ajudará o agronegócio a se posicionar.

CURADORIA

TV COP30

EVENTOS

**PORTA
VOZES**

**COBERTURA
JORNALÍSTICA**

**HUB DE
CONTEÚDOS**

**WEB
SÉRIES**

CANAL **RURAL** na

COP29

Baku
Azerbaijan



TV COP30

Em parceria com a EMBRAPA, no espaço Agri BR, teremos um glass studio que será ponto central de distribuição de informações durante os 11 dias da COP30, fazendo links diretos do espaço oficial, trazendo as informações mais quentes do momento.

Nesse espaço faremos a cobertura completa com entrevistas exclusivas, atualizações, serviços e todos os destaques do evento.

Espaço com painel na área oficial Fórum COP30 2025

O Canal Rural terá um espaço/estúdio dentro da
área oficial da COP30 em parceria com a ONU.

Onde o parceiro pode participar com entrevistas e
conteúdos relevantes.



2025

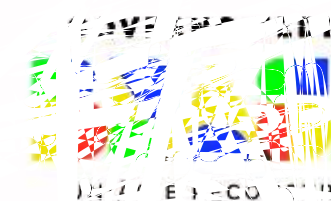

Fórum Planeta Campo 2025 no AgriZone em parceria com a Embrapa

O Fórum Planeta Campo é o principal encontro de Sustentabilidade no Agro, da plataforma que fala sobre o tema durante todo o ano, há 4 anos.

Em **2025**, o Fórum Planeta Campo será realizado dentro do Espaço AgriZone, estruturado dentro da EMBRAPA em Belém.

Cada parceiro terá a oportunidade de apresentar o seu posicionamento frente aos desafios ambientais e suas contribuições para um futuro mais responsável no setor agropecuário.

A premiação que valoriza as ações de destaque nas pautas ESG de todos os tamanhos, também contará com uma categoria extra “COP30”.

NOVEMBRO 2025



O momento de quem tem o que falar

O projeto conta com inúmeras oportunidades de entrevistas com os portavozes de quem está a frente das agendas da COP no agro

Canal Rural Entrevista

A partir de Março , todo mês o programa terá um **entrevistado sobre o tema COP30**. Exibido às Terças-Feiras, entrevista com uma personalidade especialista no setor. O patrocinador poderá indicar suas fontes para as discussões sobre o Agro e Sustentabilidade.



Planeta Campo Talks

A mesma dinâmica se repete no videocast do **Planeta Campo com transmissão na TV e plataformas digitais**. A cada edição, um representante indicado pelo patrocinador será o destaque da entrevista, com espaço privilegiado para apresentar suas iniciativas.



Relevância e reconhecimento do Canal Rural

Realizaremos uma cobertura jornalística completa de todas as discussões, transmitindo o conteúdo ao longo de toda a programação do Canal Rural.



MERCADO &
COMPANHIA

Priscilla Paiva apresenta notícias e entrevistas ao vivo sobre o mercado agropecuário. No **Mercado & Cia**, serão promovidas discussões técnicas com foco nos impactos econômicos decorrentes das discussões da COP 30.



Antonio Pétrin apresenta as principais notícias e entrevistas ao vivo sobre o mercado agropecuário. Para encerrar a programação, **um espaço** no Rural Notícias abordará os debates do dia e as perspectivas futuras.



A plataforma de sustentabilidade do Canal Rural também fará uma cobertura especial da COP30, apresentando notícias, entrevistas ao vivo e reportagens abordando os temas que colocam o agro brasileiro em posição de protagonismo na produção de alimentos.

Aprofundando o tema COP30

Quadro mensal telejornais

Para aprofundar os debates e trazer visões qualificadas, faremos um quadro nos nossos telejornais com entrevistas de 4 a 5 minutos, dando voz às personalidades e especialistas sobre assuntos relacionados à COP 30. Os patrocinadores poderão sugerir temas e indicar seus representantes para compor as entrevistas e as gravações poderão ser realizadas presencialmente nos estúdios Canal Rural, ou de forma remota.



Aceleração do Tema - Preparando para a COP30

Nos meses de Outubro e Novembro aumentamos a frequência para 2 quadros semanais (um em cada jornal) com o aquecimento dos temas, expectativas e os nomes que vão fazer a diferença no evento de Belem.

Cobertura de eventos prévios à Conferência

Realizaremos a cobertura de **até dois eventos** da agenda do patrocinador, alinhando nossos conteúdos às suas necessidades e estratégias de comunicação e transmitiremos em nossos telejornais.

Publieditorial

A fim de projetar e destacar a marca do cliente, oferecemos um espaço em nosso site para publieditoriais em formato de branded content, em que o cliente poderá alinhar as temáticas que vão compor o conteúdo de acordo com seus interesses.



Fortalecendo a autoridade sobre o tema COP30

Para facilitar o consumo dos conteúdos sobre o tema COP30 e otimizar a procura nas ferramentas de busca, teremos uma página exclusiva no site do Canal Rural dedicada aos conteúdos da COP 30 com publicações orgânicas e matérias branded. **Este hub também vai contar com toda a cobertura digital do evento e pré-evento que acontece de forma sistemática.** O parceiro, além de assinar o ambiente, poderá ter uma sessão dedicada aos seus conteúdos dentro do Hub.

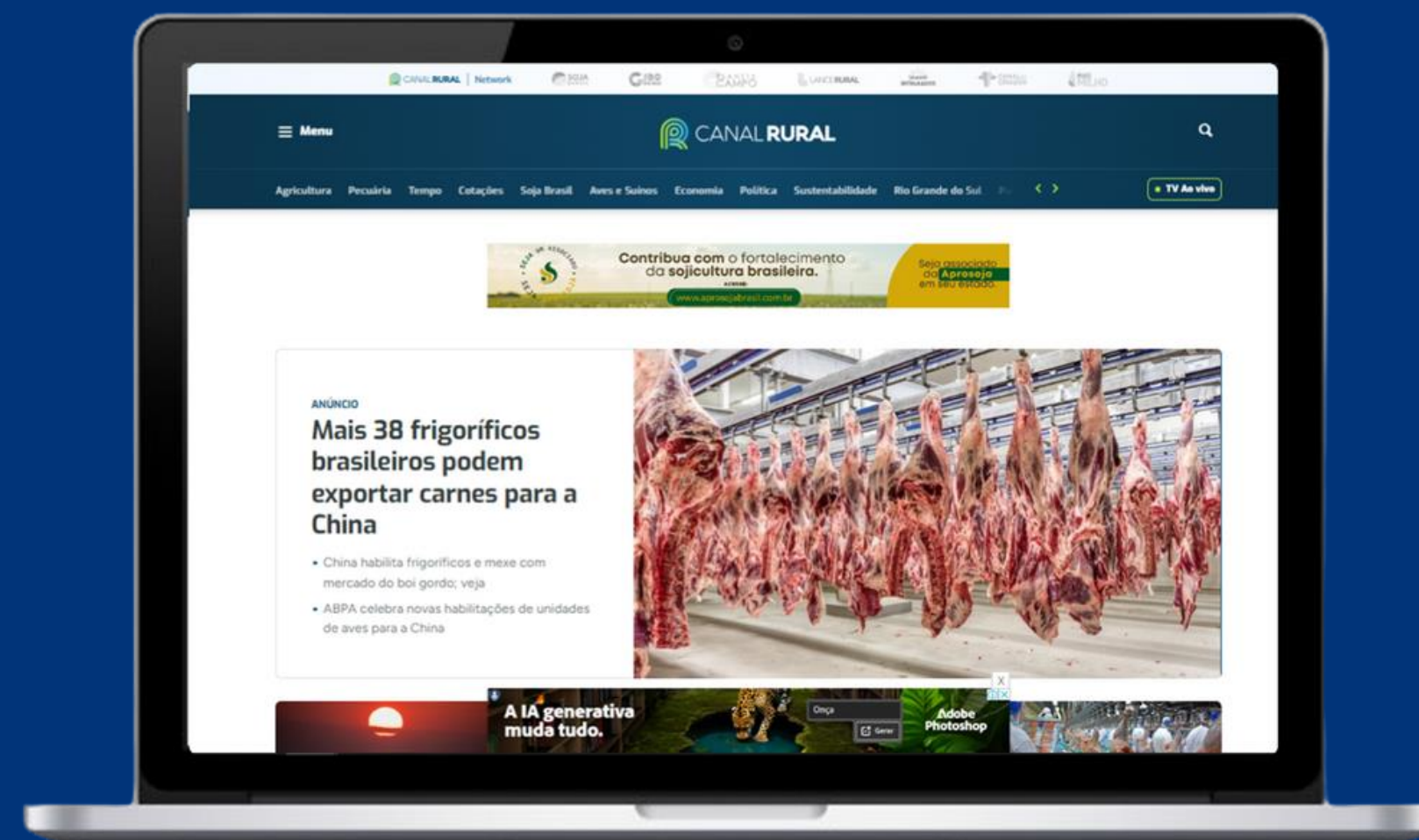

COP29 - BAKU (AZ)



COP29 - BAKU (AZ)

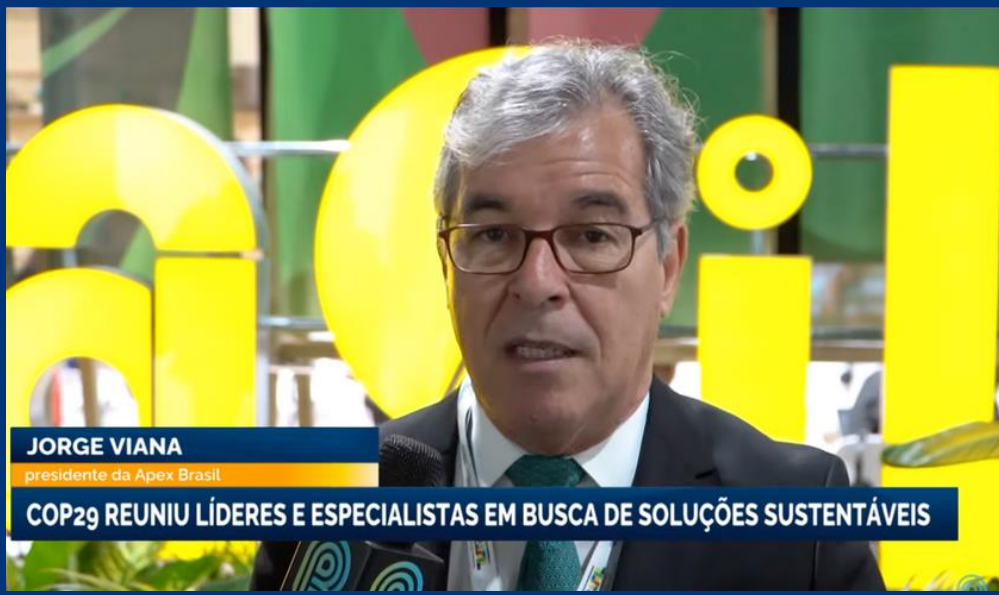

JORGE VIANA
presidente da Apex Brasil
COP29 REUNIU LÍDERES E ESPECIALISTAS EM BUSCA DE SOLUÇÕES SUSTENTÁVEIS



VICTOR KENGO
dir. engenharia da Portos do Paraná
DURANTE EVENTO PORTOS DO PARANÁ ABORDA A NECESSIDADE DE REDUZIR EMISSÕES



JOÃO PAULO SANTANA
dir. Meio Ambiente da Portos do Paraná
SUSTENTABILIDADE E REDUÇÃO DE EMISSÕES NA LOGÍSTICA SÃO DESTAQUES



SUSTENTABILIDADE E REDUÇÃO DE EMISSÕES NA LOGÍSTICA SÃO DESTAQUES



COP29
SUSTENTABILIDADE E REDUÇÃO DE EMISSÕES NA LOGÍSTICA SÃO DESTAQUES



ROGÉRIO MENEGHETTI
sup. de Energias Renováveis da Itaipu



MUDANÇAS CLIMÁTICAS
COP29 REUNIU LÍDERES E ESPECIALISTAS EM BUSCA DE SOLUÇÕES SUSTENTÁVEIS



JOÃO PAULO SANTANA
dir. meio ambiente da Portos do Paraná



CANAL RURAL
ENTREVISTA ESPECIAL
COP29 Baku Azerbaijan
DIRETOR-GERAL ITAIPU BINACIONAL
ENIO VERRI





Oportunidade Comercial

- Assinatura cobertura jornalística - Site/TV/Redes
- 1 Entrevista Planeta Campo Talks e/ou 1 Canal Rural Entrevista
- Entrevista/Conteúdo na área oficial
- Porta Voz/Painel - Forum Planeta Campo - 11/novembro
- 1 Branded content site
- Midia Proprietária 30 inserções de 30'

Investimento
R\$ 95.000,00

CANAL RURAL

na COP 30 | Belém - Pará



Alltech[®]

