



**ADMINISTRAÇÃO DOS PORTOS DE PARANAGUÁ E ANTONINA**  
DIRETORIA ADMINISTRATIVA E FINANCEIRA  
Gerência de Gestão de Pessoas  
Coordenadoria de Desenvolvimento de Pessoal

# Proposta

Avenida Ayrton Senna da Silva, 161 | D. Pedro II | Paranaguá/PR | CEP 83203-800 | 41  
3420.1143

[www.portosdoparana.com.br](http://www.portosdoparana.com.br) / LinkedIn: portosdoparana / Instagram: @portos\_parana



# PROPOSTA DE PARCERIA

Programa Aprendiz CIEE/PR



# Olá, Portos do Paraná

agradecemos o seu  
interesse em **nossos**  
**programas!**

A partir de agora, o (Nome da Empresa) pode aproveitar os benefícios de inserir jovens no mundo do trabalho com **segurança, praticidade e apoio** em toda a jornada de desenvolvimento, inovação e responsabilidade social.

**Vamos juntos?**

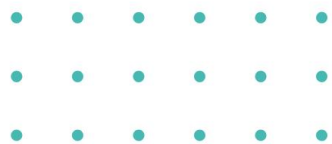

# Sobre o CIEE/PR

---

***Transformar vidas por meio da educação e do trabalho.***

Essa é a missão do Centro de Integração Empresa-Escola do Paraná , (CIEE/PR), aplicada diariamente pelos colaboradores atendendo os **399 municípios** do estado para impactar positivamente a vida de milhares de pessoas que buscam não apenas aprimorar a carreira, mas visam oportunidades de se **desenvolver como um indivíduo cada vez melhor.**

*Temos mais de meio século de*  
***atuação no Paraná!***



# Sobre o Programa Aprendiz



**O Programa Aprendiz do CIEE/PR é a união entre praticidade e transformação.** Com uma abordagem modular, a instituição capacita jovens de **14 a 24 anos** (aprendizes PcD não possuem limite de idade) de forma integral, ao conectar o estudante com o ensino em sala de aula e a vivência prática na sua empresa. Além disso, o CIEE/PR cuida de todas as burocracias e garante alinhamento com a Lei da Aprendizagem nº 10.097/2000.

- Aprendizagem em Arco de Serviços Administrativos – 4h



Quer conhecer os detalhes  
do Programa Aprendiz?

**Baixe nosso e-book  
gratuito no QR Code!**

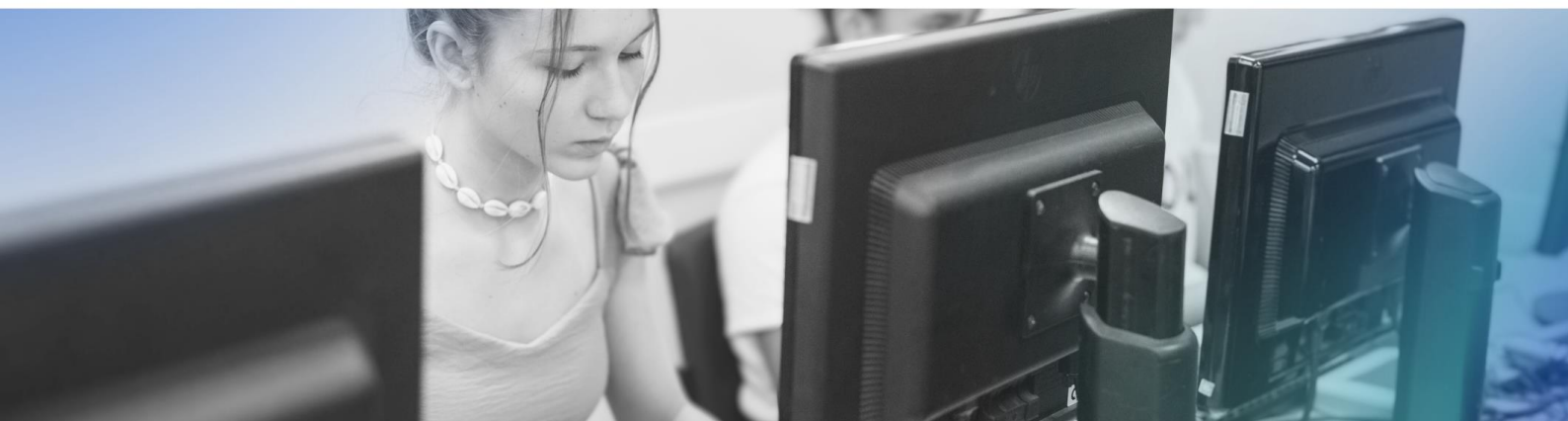
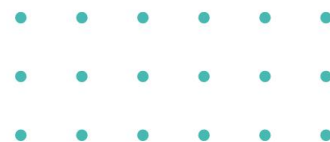

# BENEFÍCIOS DO PROGRAMA APRENDIZ

Atendimento com **equipe multidisciplinar especializada**, com psicólogos, pedagogos, assistentes sociais, instrutores e demais profissionais que apoiam o jovem aprendiz, bem como suas famílias durante todo o processo de aprendizagem;

---

Abertura de **turmas periódicas**;

---

**Estrutura completa** com laboratórios de informática e espaços para atividades práticas e em conjunto;

---

**Metodologia diferenciada** focada no desenvolvimento profissional e social;

---

**Banco de dados de jovens** cadastrados e aptos para entrevista (existe também a possibilidade de indicação dos jovens pela empresa);

---

Equipe especializada na Lei da Aprendizagem, para **atendimento à empresa** e resolução de dúvidas e demais situações.



# Investimentos



## PROGRAMA APRENDIZ

Para manutenção das atividades desenvolvidas pelo CIEE/PR, a empresa contratante do aprendiz pagará mensalmente e, por aprendiz, uma Contribuição Institucional (CI), ou seja, o custo de aprendizagem teórica. Esse custo varia conforme a carga horária do curso, sendo:

**R\$312,10** para cursos com  
carga horária de **4 horas**

## Observações

Os valores de Contribuição Institucional (CI) serão recolhidos sempre de forma integral assim que a nota fiscal for emitida, independente do dia que o jovem iniciar a aprendizagem. O pagamento se dará mediante apresentação da nota fiscal e boleto. O valor será reajustado a cada 12 (doze) meses, a partir da assinatura do convênio de parceria, utilizando-se o índice acumulado do IPCA durante o período. (na sua falta, por outro índice que venha substituí-lo).



# Validade da **Proposta**

---

Esta proposta é válida por **30 dias, a partir da data de emissão**. As condições comerciais ofertadas levam em consideração todas as informações fornecidas pela empresa e tratativas anteriores, razão pela qual estão protegidas por sigilo e não poderão ser divulgadas a terceiros.

---

Agradecemos a oportunidade de apresentar nossos serviços. Caso tenha dúvidas ou necessite de esclarecimentos adicionais, seguimos à disposição.

Atenciosamente,  
Manuel Fabrício Neto  
Coordenador

**Telefone:** (041) 99805-0217

Paranaguá, 28 de outubro de 2025.





## CENTRAL DE ATENDIMENTO

Curitiba e região  
metropolitana:

**(41) 3313-4300**

Demais cidades  
do Paraná:

**0800 300 4300**

 [www.cieepr.org.br](http://www.cieepr.org.br)

 [cieeproficial](https://www.instagram.com/cieeproficial)

 [cieeparana](https://www.facebook.com/cieeparana)

 [cieeproficial](https://www.youtube.com/cieeproficial)

 [ciee/pr](https://www.linkedin.com/company/ciee/pr)